



GOBIERNO AUTÓNOMO DESCENTRALIZADO PARROQUIAL DE CHUMBLÍN

RENDICIÓN DE CUENTAS PERÍODO FISCAL 2020

JUAN CARLOS ARÉVALO
PRESIDENTE



1

Organización
interna
institucional

2

Recepción de
preguntas por
parte de la
ciudadanía

3

Elaboración de
informe de
rendición de
cuentas

4

Presentación de
informe de
rendición de
cuentas a la
ciudadanía

5

Entrega del
Informe al
Consejo de
Participación
Ciudadana y
Control Social



CHUMBLÍN
GAD PARROQUIAL

INTRODUCCIÓN

- El Informe de rendición de Cuentas es un instrumento entendido como una responsabilidad legal que involucra a autoridades, funcionarias, funcionarios o sus representantes según sea el de comunicar e informar a la ciudadanía sobre la utilización de los recursos públicos que le fueron encomendados en el ejercicio de su gestión y administración.
-
- El Gobierno Parroquial de Chumblín consiente del compromiso que tiene con la ciudadanía, y la importancia que para la sociedad representa el conocer los esfuerzos que se llevan a cabo en pro de la parroquia, da a conocer los logros obtenidos en el año 2020.

RENDICIÓN DE CUENTAS 2020





OBJETIVOS

- Rendir cuentas sobre la gestión realizada por el Gobierno Autónomo Descentralizado Parroquial de Chumblín, del período comprendido entre el 01 de Enero de 2020 al 31 de Diciembre de 2020.
- Propiciar un espacio de diálogo entre la ciudadanía y las autoridades de la Parroquia, misma que permitirá el seguimiento y cumplimiento de los proyectos y programas planteados y ejecutados.
- Identificar las propuestas y recomendaciones transmitidas por la ciudadanía, que puedan redundar en acciones afirmativas.





CHUMBLÍN
GAD PARROQUIAL



METAS CUMPLIDAS



CHUMBLÍN
GAD PARROQUIAL

Mantenimiento Vial Tasa Solidaria 2019

VIALIDAD

\$ 57417.39

RENDICIÓN DE CUENTAS 2020

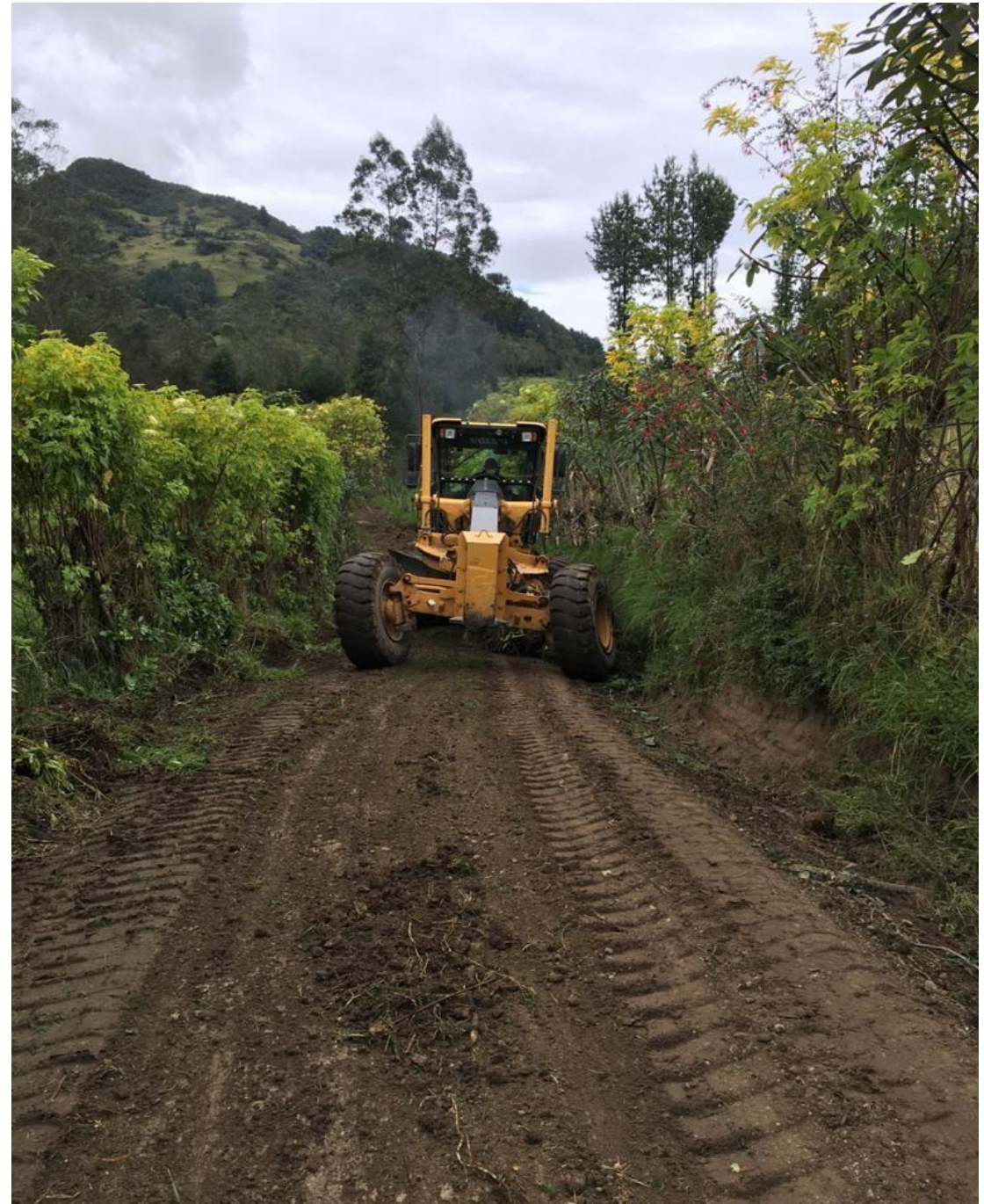



CHUMBLÍN

GAD PARROQUIAL





CHUMBLÍN

GAD PARROQUIAL





CHUMBLÍN
GAD PARROQUIAL

Mantenimiento vial

VIALIDAD
Aurín

\$ 19.616.57

RENDICIÓN DE CUENTAS 2020





CHUMBLÍN

GAD PARROQUIAL





CHUMBLÍN
GAD PARROQUIAL

Mantenimiento de Cementerio Parroquial.

INFRAESTRUCTURA

\$ 2.200

RENDICIÓN DE CUENTAS 2020





CHUMBLÍN
GAD PARROQUIAL

Construcción Área Espera Vehicular

INFRAESTRUCTURA

\$ 4610.16

RENDICIÓN DE CUENTAS 2020





CHUMBLÍN
GAD PARROQUIAL

Alumbrado Público Varios sectores de la parroquia

INFRAESTRUCTURA

\$ 19998.77

RENDICIÓN DE CUENTAS 2020





CHUMBLÍN
GAD PARROQUIAL

Mantenimiento de baños públicos.

INFRAESTRUCTURA

\$ 2.200





CHUMBLÍN
GAD PARROQUIAL

Programas de desarrollo con grupos de atención prioritaria

SOCIAL-CULTURAL

\$ 1.990

RENDICIÓN DE CUENTAS 2020





CHUMBLÍN

GAD PARROQUIAL





CHUMBLÍN
GAD PARROQUIAL

**MIES convenio
implementación
Servicios para Adultos
Mayores**

SOCIAL-CULTURAL

\$ 3145.47

RENDICIÓN DE CUENTAS 2020





CHUMBLÍN
GAD PARROQUIAL

Proyecto recreativo, deportivo y social

SOCIAL-CULTURAL

\$ 1.176

**Evento 14 de febrero y
colocación de mallas
en el cerramiento del
estadio parroquial**



CHUMBLÍN
GAD PARROQUIAL

**Eventos Públicos y
Sociales
Espectáculos
Culturales y sociales**

\$ 369.6

Sesión Solemne

\$ 280

Reina





CHUMBLÍN
GAD PARROQUIAL

Actualización del Plan de Desarrollo y Ordenamiento Territorial

SOCIAL-CULTURAL

\$ 9000

RENDICIÓN DE CUENTAS 2020





CHUMBLÍN
GAD PARROQUIAL

**Proyecto productivo,
agrícola y ambiental**

PRODUCCION Y MEDIO
AMBIENTE

\$ 4998.75

Entrega de 3225 sacos de gallinaza para la zona alta de la parroquia





EMERGENCIA SANITARIA COVID 19

EMERGENCIA

\$ 9000

| DETALLE | FECHA | (\$) VALOR |
|--|------------|------------|
| Servicios de desinfección espacios públicos de la parroquia | 19/03/2020 | 600 |
| Medicina para Centro de Salud (enalapril de 10 y 20 mg, umbral, clortalidona, metformina, aspirina, amlodipino, ibuprofeno de 400 mg y en jarabe.) | 04/05/2020 | 1012.67 |
| Trajes de bioseguridad, visores, gafas protectoras y mascarillas N95 | 04/05/2020 | 577.92 |
| Alcohol y guantes de nitrilo | 28/04/2020 | 504 |
| Amonio cuaternario | 06/05/2020 | 340 |
| Mascarillas | 25/06/2020 | 600 |
| Trajes de bioseguridad | 14/05/2020 | 600 |
| Adquisición de desinfectante (amonio) | 08/06/2020 | 1266.05 |
| 5500.64 | | |



CHUMBLÍN

GAD PARROQUIAL





CHUMBLÍN

GAD PARROQUIAL





CHUMBLÍN

GAD PARROQUIAL





EJECUCIÓN PRESUPUESTARIA 2020 INGRESOS

INGRESOS

Del 1 de enero al 31 de Diciembre de 2020

| | | |
|--|-------------------|-------------|
| INGRESOS CORRIENTES | 48,162.07 | 24% |
| MEF Transferencias Presupuesto General del Estado para gastos corrientes | 47,722.07 | |
| Ingresos ocupación puestos | - | |
| Ingresos cementerio | 440.00 | |
| 40% Aporte Servidores GAD Poliza de Seguro | | |
| Caucionados | - | |
| Pilegos Contratistas | - | |
| INGRESOS DE INVERSION | 140,976.40 | 71% |
| Trasnferencia Tasa Solidaria 2019 | 39,822.30 | |
| MIES Convenio 2020 | 3,015.24 | |
| MEF Aportes Junta Parroquiales Presupuesto General del Estado para Inversión | 98,138.86 | |
| INGRESOS DE FINANCIAMIENTO | 9,879.57 | 5% |
| Recuperación Devolución del IVA | 9,879.57 | |
| TOTAL | 199,018.04 | 100% |



CHUMBLÍN

GAD PARROQUIAL

EJECUCIÓN PRESUPUESTARIA 2020 GASTOS

RENDICIÓN DE CUENTAS 2020

GASTOS

Del 1 de enero al 31 de ~~Diciembre~~ Diciembre de 2020



| | | |
|---|-------------------|-------------|
| GASTOS CORRIENTES | 67,182.83 | 32% |
| Remuneraciones | 51,023.38 | |
| Bienes y Servicios | 10,152.84 | |
| Otros Gastos Corrientes(seguros y comisiones bancarias) | 208.71 | |
| Transferencia Corrientes Contraloría | 1,059.50 | |
| Transferencia CONAGOPARE Y AGOPA | 4,738.40 | |
| GASTOS DE INVERSION | 139,430.06 | 67% |
| Programa de Desarrollo con grupos de Atención Prioritaria | 1,943.37 | |
| Proyecto Recreativo, Deportivo y Social | 1,075.65 | |
| Proyecto MIES Cooperación Atención Integral | 2,798.34 | |
| Proyecto Productivo /Agrícola/ Ambiental | 4,911.27 | |
| Asesoría Legal Administrativa | 7,375.58 | |
| Asesoría Obras de Infraestructura | 10,232.95 | |
| Egresos Situación de Emergencia COVID 2019 | 4,900.64 | |
| Construcción Área Espera Vehicular | 4,610.16 | |
| Alumbrado Publico | 19,998.77 | |
| Mantenimiento Vial | 19,165.94 | |
| Mantenimiento Obras de Infraestructura | 600.00 | |
| Mantenimiento Baños Públicos | 2,200.00 | |
| Mantenimiento Cementerio Parroquial | 2,200.00 | |
| Tasa Solidaria 2019 | 57,417.39 | |
| GASTOS DE CAPITAL | - | 0% |
| | - | |
| DE FINANCIAMIENTO | 1,992.58 | 1% |
| Cuentas por Pagar Año 2019 | 1,992.58 | |
| TOTAL | 208,605.47 | 100% |



CHUMBLÍN
GAD PARROQUIAL

EJECUCIÓN PRESUPUESTARIA 2020

MOVIMIENTO ECONOMICO ANUAL

MOVIMIENTO ECONÓMICO ANUAL

Del 1 de enero al 31 de Diciembre de 2020

| | | |
|---|-----------|------------------|
| SALDOS INICIALES al 1 de Enero del 2020 | | 68,958.63 |
| Banco Central | 68,958.63 | |
| Banco del Pacífico | - | |
| Banco Central MIES | 46.15 | |
| Ingresos Ejercicio 2020 | | 199,018.04 |
| Egresos del Años 2020 | | 208,605.47 |
| Cuentas por cobrar 2019 | | 14,725.42 |
| Anticipo Proveedor Servicios | | 512.51 |
| SALDOS FINALES AL 31 de Diciembre del 2020 | | 73,584.11 |
| Banco Central | 73,233.77 | |
| Banco Central CTA BEDE | - | |
| Banco Central CTA MIES | 350.34 | |



- ¿ Avance del proyecto en el cerro Huiquiña?

Al momento se está realizando los trámites legales, para la donación del predio.

- ¿Qué ayuda se dio en la emergencia de COVID-19?

Se prestaron varias ayudas, entre esas, el punto de desinfección, así misma desinfección en varios puntos . . . de la . . . como ayuda en la gestión de víveres a la población

- ¿Qué paso con el proyecto de la casa del adulto mayor?

De parte del GAD de Chumblin se tiene entregada toda la documentación al GAD de San Fernando para su . . . construcción, . . . la misma que se dará este año

- ¿Qué sucedió con el Techo de la cancha central?

Se cuenta con el estudio final y al momento se encuentra la petición en el Banco de Desarrollo para el . . . financiamiento

Gracias

JUAN CARLOS ARÉVALO

PRESIDENTE

